

第1目標金額 2900万円 2022年10月3日(月)午後0時から

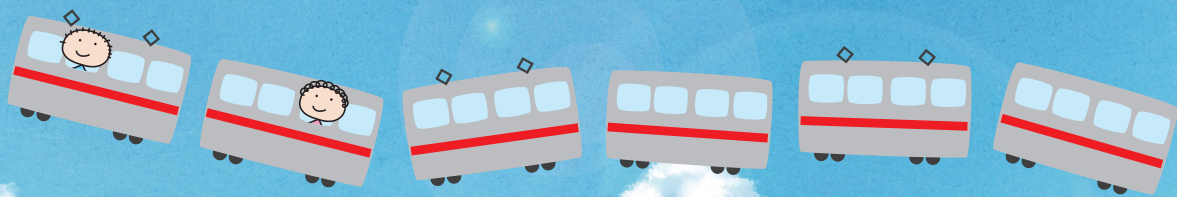

特定医療法人 研精会 社会福祉法人 新樹会が
クラウドファンディング挑戦中!!

「ハチゴロー」を病院に設置し、 「行きたくなる精神科病院」へ!



調布市にある東京さつきホスピタルは、2020年6月にオープンした新しい精神科病院です。

精神科は日本人が一番利用する診療科目。なのに「なんだか行きづらい...」。そんなお声を耳にします。

用があってもなくても、もっと気楽に精神科病院に来てほしい! 常々そのように思っていたところ出会ったのが、東急電鉄から売りに出されていたエース車両 ハチゴロー (8500系) でした。

ハチゴローが病院にあったら、患者さまも、お子さんも大人もお年寄りの方々も、鉄道ファンの皆さまにも喜んでいただけるに違いない。私たちはそのように考え、ハチゴローを購入して東京さつきホスピタルのデイケア棟付近に設置する一大プロジェクトに着手しました。

皆さまと一緒にハチゴロー設置の瞬間を喜び、長く大切にしていきたいと願っております。ご賛同いただけましたら、温かいご寄付をよろしくお願いいたします!

いただいたご寄付の使いみち

本プロジェクトは、車両購入費用 (176万円)、車両整備費用 (900万円)、搬送費用 (1800万円)、設置に伴う地盤整備費用 (4000万円)、有害物質除去費用 (600万円) の総額約 7500万円が見込まれます。

まずは、車両購入費用、車両整備費用及び搬送費用に充てる2900万円を第1目標とし、次に5000万円を第2目標とします。

プロジェクトへの想い

私たちのミッションは、市民の皆さまの安心安全に貢献することです。今後この国にどのような医療・福祉が必要とされるのか、精神科医療・福祉において、どのような姿を目指すべきかを常に考えています。

精神科病院がワクワクするところでも良いはずですが。ハチゴローの雄姿と共に、精神科医療を盛り上げていきたい! 皆さまに楽しんでいただきたい! 皆さまとともにこのプロジェクトを成功させたいと考えております。

ご賛同・ご協力をよろしくお願いいたします!!

ハチゴロー レディーフォー



問い合わせ: 社会福祉法人新樹会
EMAIL: shinjukai_8500@souzou-print.jp TEL: 03-3308-8801
https://readyfor.jp/projects/tokyosatsuki_8500

特定医療法人 研精会 社会福祉法人 新樹会





WEB サイトからのご支援の方法

寄付金額+システム利用料がかかります

右記サイトから、クレジットカード
または銀行振込でご支援ください

ハチゴロー レディーフォー



https://readyfor.jp/projects/tokyosatsuki_8500



申込書を利用してのご支援の方法

下記の申込書にご記入の上、メールまたは郵送にてご提出ください。そのうえで銀行口座にご支援金をお振込みください。※お振込みだけではご支援を正常に受理できません。必ず申込書もご提出ください。

お申し込み先

実行者：社会福祉法人新樹会
住所：〒182-0005
東京都調布市東つつじヶ丘 2-27-1
電話：03-3308-8801
メール：shinjukai_8500@souzou-print.jp

振込先

金融機関	みずほ銀行	口座番号	3106815
支店名	調布支店 (店番号 261)	口座名義	社会福祉法人新樹会 寄付金口

リターン一覧

寄付金額	準備数	コース内容
1 5,000 円～ 1,000 万円	制限なし	寄付コース(5,000 円～) 社会福祉法人である当法人へのご寄附は、税制上の優遇措置を受けられます。
2 10,000 円	300	「空と大地と」特製お菓子詰め合わせセット
3 10,000 円	500	8530 号特製アルミカードケース
4 10,000 円	200	【食支援チーム推薦】甘酒の革命！麴の杜のあまざけセット☆有機米・玄米・黒米 (各 500ml) 3 本セット
5 10,000 円	150	【食支援チーム推薦】「ままみい グルテンフリー米ぱん工房」で作る飛騨こしひかり使用！米パンセット
6 10,000 円	95	【食支援チーム推薦】世界初！MCT オイルの結晶で作った「ソリューション+ミラクル」4 種セット
7 12,000 円	制限なし	ハチゴロープロジェクト特別 DVD (「ハチゴロー meets 東京さつき編」/「東急電鉄車両総合事務所潜入編」の豪華 2 本立て)
8 16,000 円	200	【食支援チーム推薦】飛騨上宝発「まんま農場」からいのちの壺・ゆきまんま・こしひかり (各 2 キロ) 食べ比べセット
9 30,000 円	100	ここでしか手に入らない！！ハチゴロー座席生地を加工した特製キーケース・パンケース
10 65,000 円	250	ハチゴロー特製ウォッチ 8530 限定版 (銀座天賞堂製作)
11 85,000 円	200	ハチゴロー N ゲージと 8530 号車原寸大車外車号板 (東京さつき限定特別セット)
12 110,000 円	50	8537 青帯車両 (最後の 1 編成) コルゲートカット
13 400,000 円	2	客用ドア (左右セット)
14 800,000 円	1	設置車両の運転台に車掌としてお名前掲出 (設置より 5 年間)
15 1,000,000 円	1	設置車両の運転台に運転手としてお名前掲出 (設置より 5 年間)
16 2,000,000 円	1	1 組 2 名様限定！！ハチゴロー車内で河野辰也シェフによるフレンチディナー
17 3,000,000 円	1	前面赤帯 3 枚セット

申込書

かな		ご支援 内容	番 (円コース) 口
氏名			
住所	〒		
電話番号		メール アドレス	
<p>※一部のリターンについては、ご用意できる数に限りがございます。 詳細はクラウドファンディングページにてご確認ください。</p>			